八多学園開校まで残り半年となりました。準備も着々と進んでいます。校歌の作曲、校章旗のデザインができあがり、校舎の改装も進んでいます。また、文化祭と音楽会が一つになったり、掃除を小中合同で行ったりと子供たちの活動も八多学園を見据えたものになっています。今後とも皆様のご支援ご協力よろしくお願いします。

校章旗のデザインが決まり、作成も進んでいます。

八多学園標準服

アンケートの結果、ブレザー・スラックス・スカートはポリエステル 100%タイプ、ネクタイリボンはブルー系、半袖ポロシャツはポリエステル 100%内襟黒、長袖カッター・ブラウスはニット生地の白（ニット生地の青は高価なため白に変更）で決定しました。

義務教育学校に向けて小中合同の取組

●2 学期お試しペア清掃

11 月 7 日～18 日の 2 週間、小学校と中学校でペア清掃を行います。1 学期もいくつかの場所は合同で行っていたのですが、今回はほとんどの場所で小中ペア清掃をします。子供たちの様子を見ながら改善をすすめます。

●はたっこフェスティバル　11 月 3 日（水）

今年から小学校の音楽会と中学校の文化祭を合同で行います。名前は「はたっこフェスティバル」です。前半は小学校の部で低中高学年に分かれて合奏を披露します。最後には小 1～中 3 までの全校生で「ビリーブ」の合唱をします。

後半の中学校の部では、中 1 が「三味線」、中 2 が「ダンス」、中 3 が「八多太鼓」を発表します。そして最後に吹奏楽部の演奏が行われます。

また、展示の部ではミーティングルーム・中学校図書館で中学生の作品がたくさん展示されます。

技術室では PTA によるバザーも行われます。

R5 八多学園教室配置図

合同保健室になりました。ベッドの数が 3 つになりました。

合同配膳室が広くなりました。来年の中学校給食開始を見据え、棚の数も増えています。また、冷蔵庫のレイアウトも効率的になり、使いやすくなっています。

学習園を整備しました。古くなった飼育小屋と使い勝手の悪かった花壇をまとめ、広い田んぼと畑に生まれ変わりました。たくさん収穫ができそうです。

理科室が小中で統合されました。たくさんの実験器具は新しい大きなロッカーの中にきれいに整頓されています。タッチパネル機能付きの大型テレビも設置されました。

飼育小屋が移転しました。庭付きではなくなりましたが新築なのでマロンちゃんも気に入っています。

体育館の放送設備が新しくなりました。スピーカーも大きくなり、体育館の隅々まで聞き取りやすくなりました。また、ステージの幕も新しくなる予定です。

八多学園校歌　完成

八多学園の校歌が完成しました。八多小学校と八多中学校で協力して作った歌詞に「しあわせ運べるように」を作った臼井先生が曲をつけてくださいました。臼井先生は八多町まで足を運び、地域のイメージを膨らませてから作曲したそうです。とても歌いやすい、さわやかな校歌になりました。

神戸市立義務教育学校八多学園　校歌
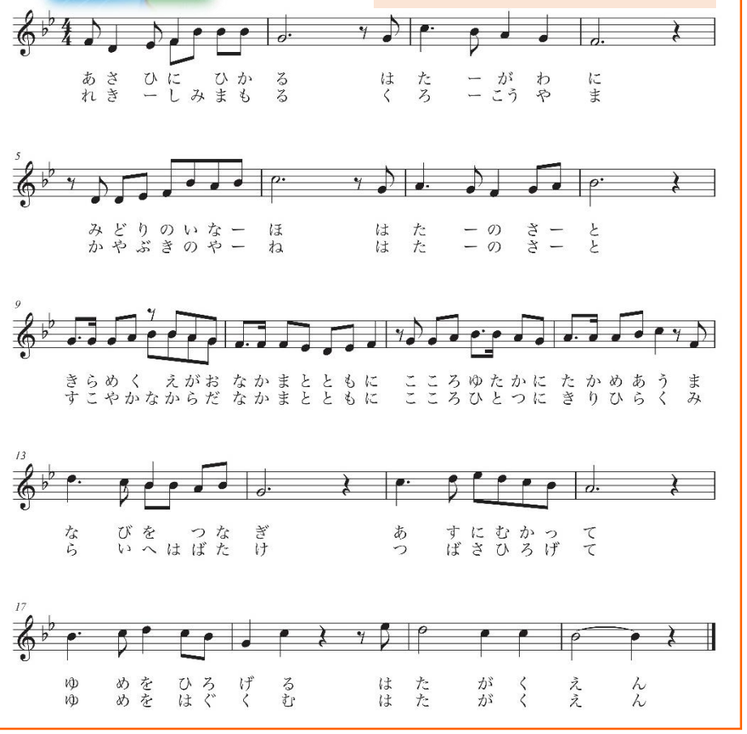
作詞：八多小学校児童・教職員
　　八多中学校生徒・教職員
作曲：臼井　真